Ilustraciones de diversos artistas del Taller de Artes Gráficas *La Raya*

Los participantes

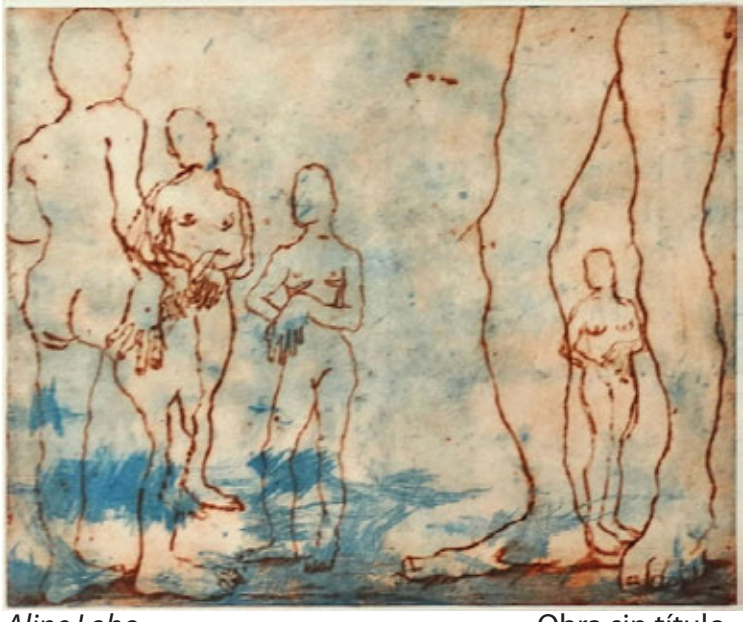

Aline Lobo Obra sin título

Interpretextos
13/Primavera de 2015, pp. 99-113

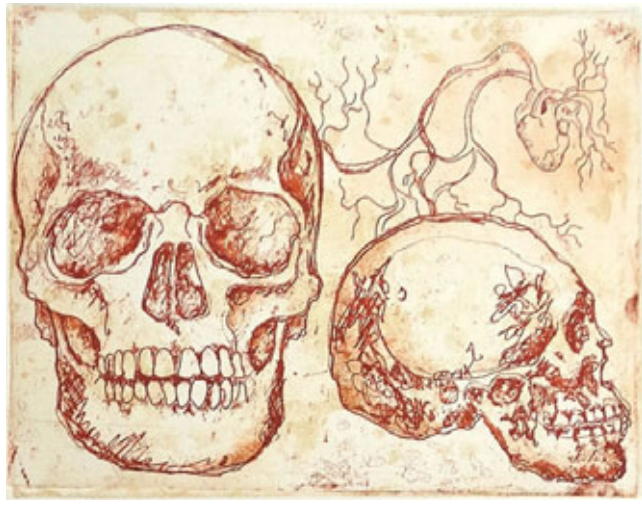

Aline Lobo Al fin y al cabo la vida es importante

Amparo Topete La última canción

Amparo Topete Sombras

Berenice Dueñas Obra sin título

Interpretextos
13/Primavera de 2015, pp. 99-113

Elodia Jiménez Libélula

Claudia Vázquez Posada vive. Viva México

Claudia Vázquez La parota

Gregorio Mendoza Árbol de la vida

Interpretextos
13/Primavera de 2015, pp. 99-113

Petru Voichescu Huella

Lourdes Merino Obra sin título

Lourdes Merino Se cayó la calaca

Mónica de la Cruz Hinojosa Hacia el interior

Interpretextos
13/Primavera de 2015, pp. 99-113

Mónica de la Cruz Hinojosa El tejido de la vida

Pedro Tello Obra sin título

Pedro Tello Calaca con freno

Roy Camacho Marinero, marinero,
tú que por el mar te vas

Interpretextos
13/Primavera de 2015, pp. 99-113

Ruth Álvarez Whaje Guru

Yesika Félix Las calaveras de Posadas

Zina Sirutis La familia

Los maestros

Daniel Manzano Apariciones en el Río Cuale

Interpretextos
13/Primavera de 2015, pp. 99-113

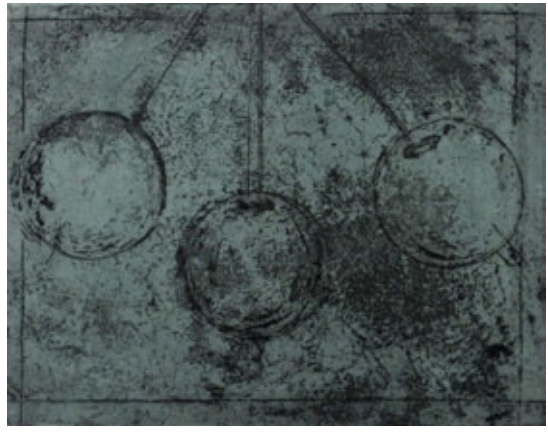

Sergio Martínez Tiempo

Fernando Sánchez Aceves Obra sin título

Nunik Sauret Aureum

Verónica Gómez Soy ciudad

Interpretextos
13/Primavera de 2015, pp. 99-113

Ireri Topete Mosquito...

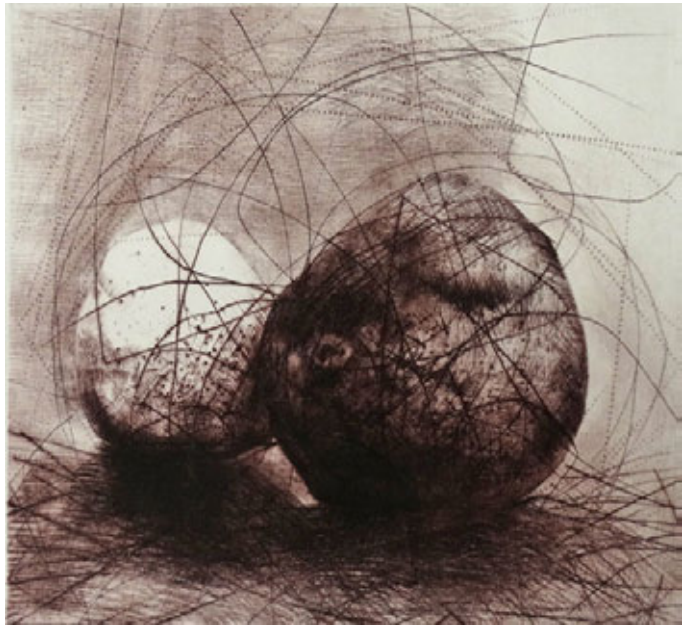

Ireri Topete Obra sin título

Ireri Topete

Correo electrónico: tirerica@gmail.com / larayagrafica@gmail.com.

1969, Puerto Vallarta, Jalisco. Egresada de la licenciatura en artes visuales para la expresión plástica, por la Universidad de Guadalajara. Ha participado en numerosos talleres de pintura, grabado e instalación. Ha realizado 21 exposiciones individuales y más de 120 colectivas en México, Estados Unidos, Canadá, Holanda, Japón, España, Portugal, Serbia, Bulgaria, Australia, China, Estonia y Pakistán. Ha obtenido diversos reconocimientos y premios a lo largo de su trayectoria. Actualmente se desempeña como jefa del Taller de Artes Graficas La Raya, en Puerto Vallarta, Jalisco, y es miembro del Sistema Nacional de Creadores de Arte (Fonca-Conaculta).

Rafael Mesina

Correo electrónico: aguaves@hotmail.com

Mexicano. Licenciado en letras por la Universidad de Colima. Poeta y artista visual.

Pedro Tello